

SISTEMA DE ATERRAMIENTO

Galpón

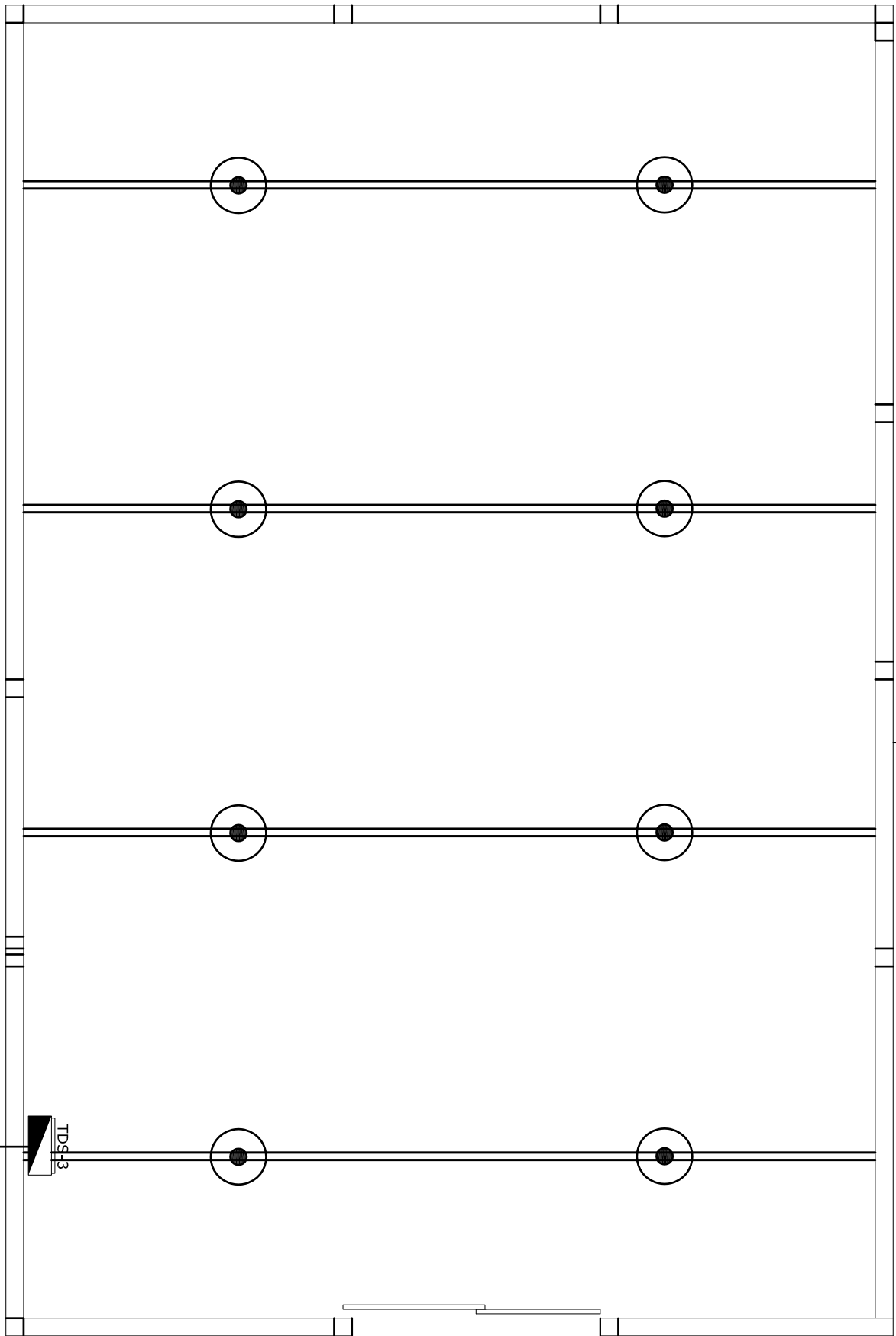

Oficinas

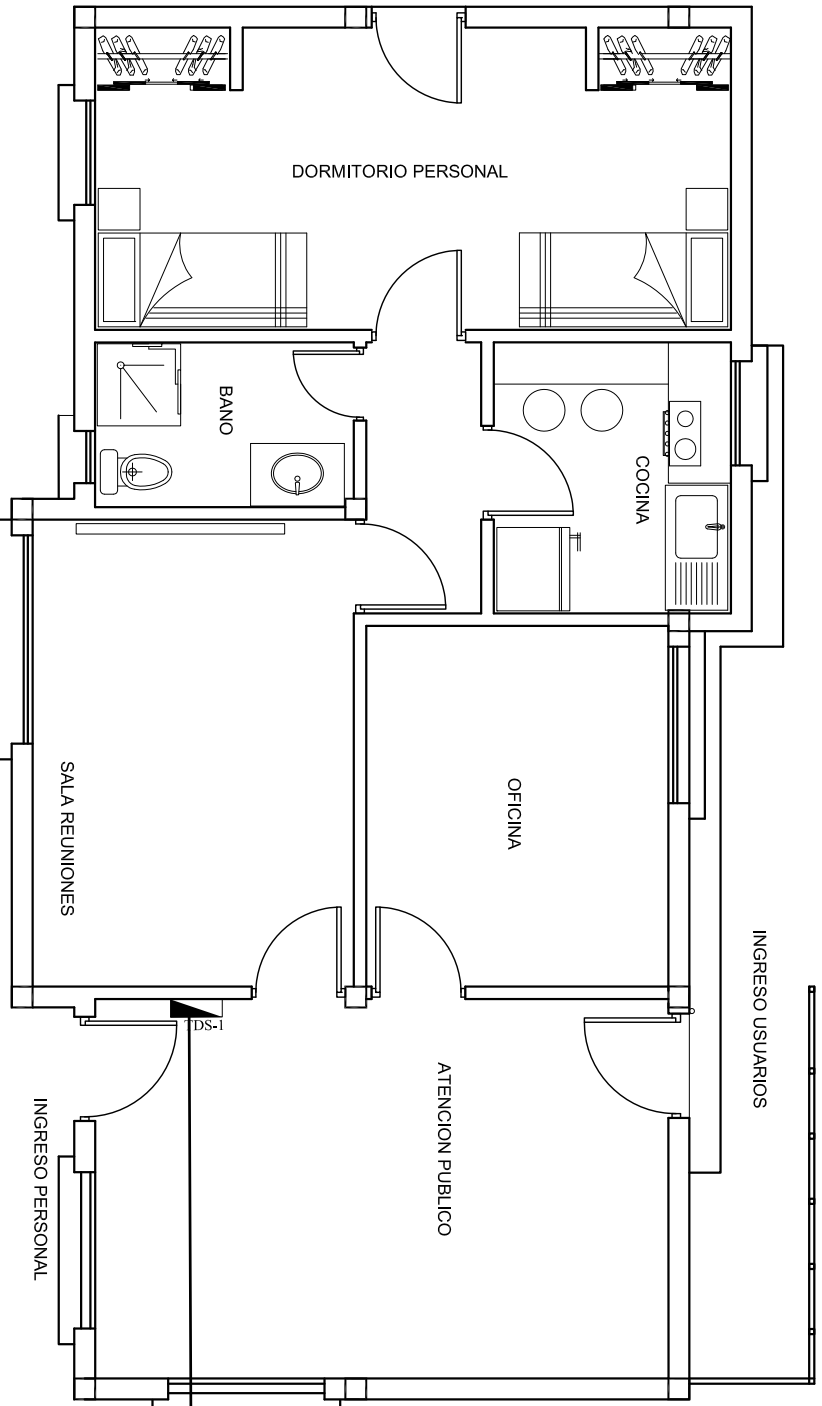

Puesto de control

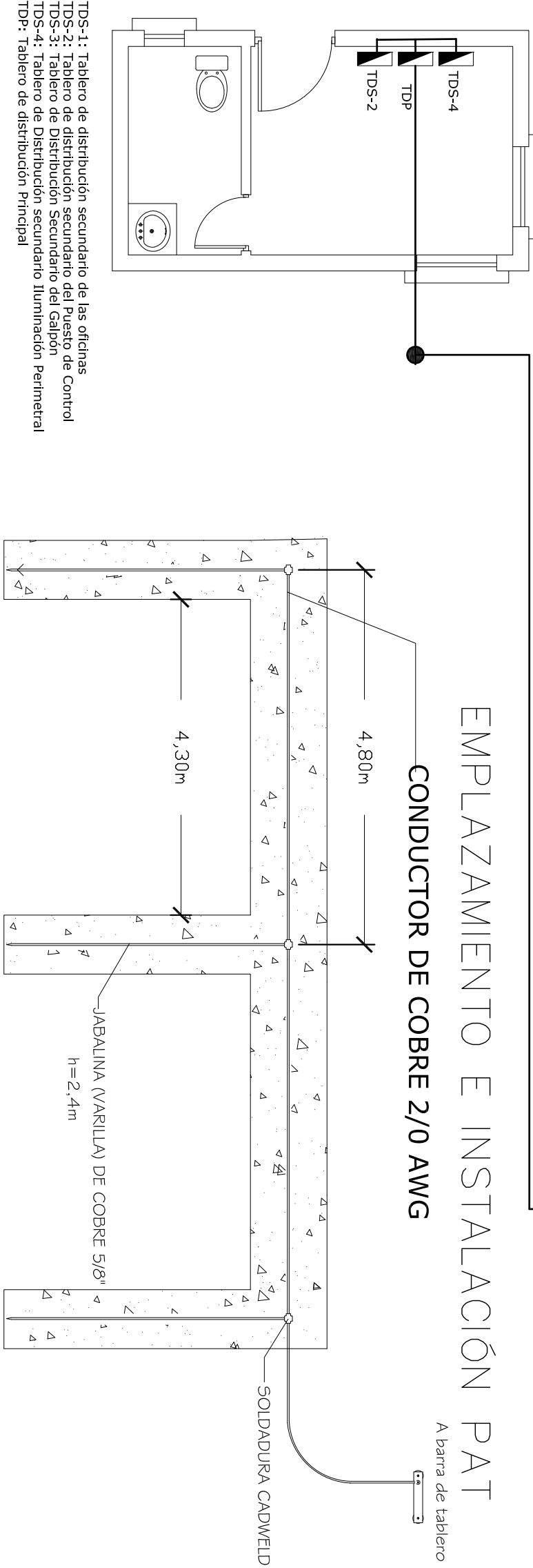

DETALLE DE INSTALACIÓN DE LUMINARIA INDUSTRIAL PARA GALPÓN

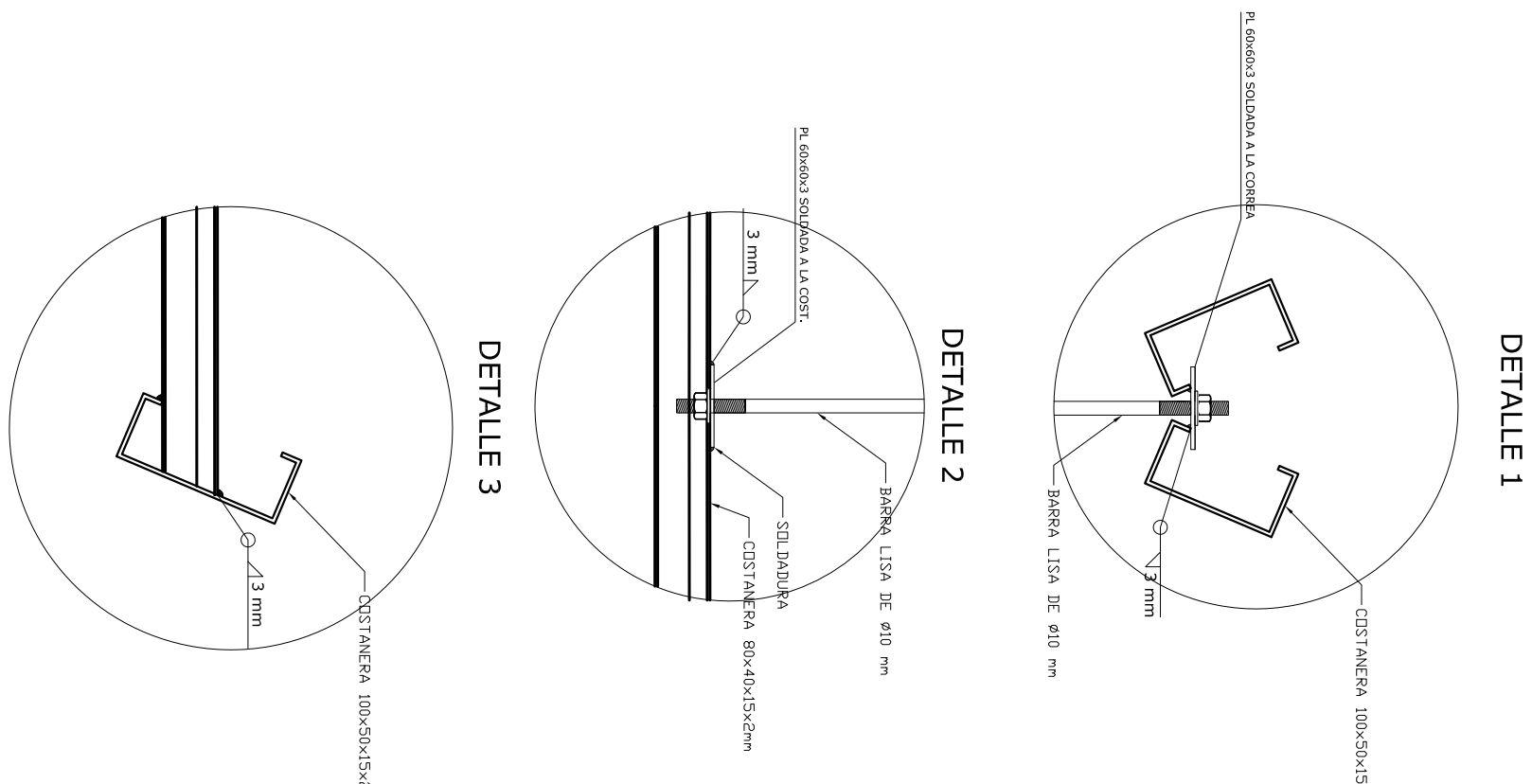
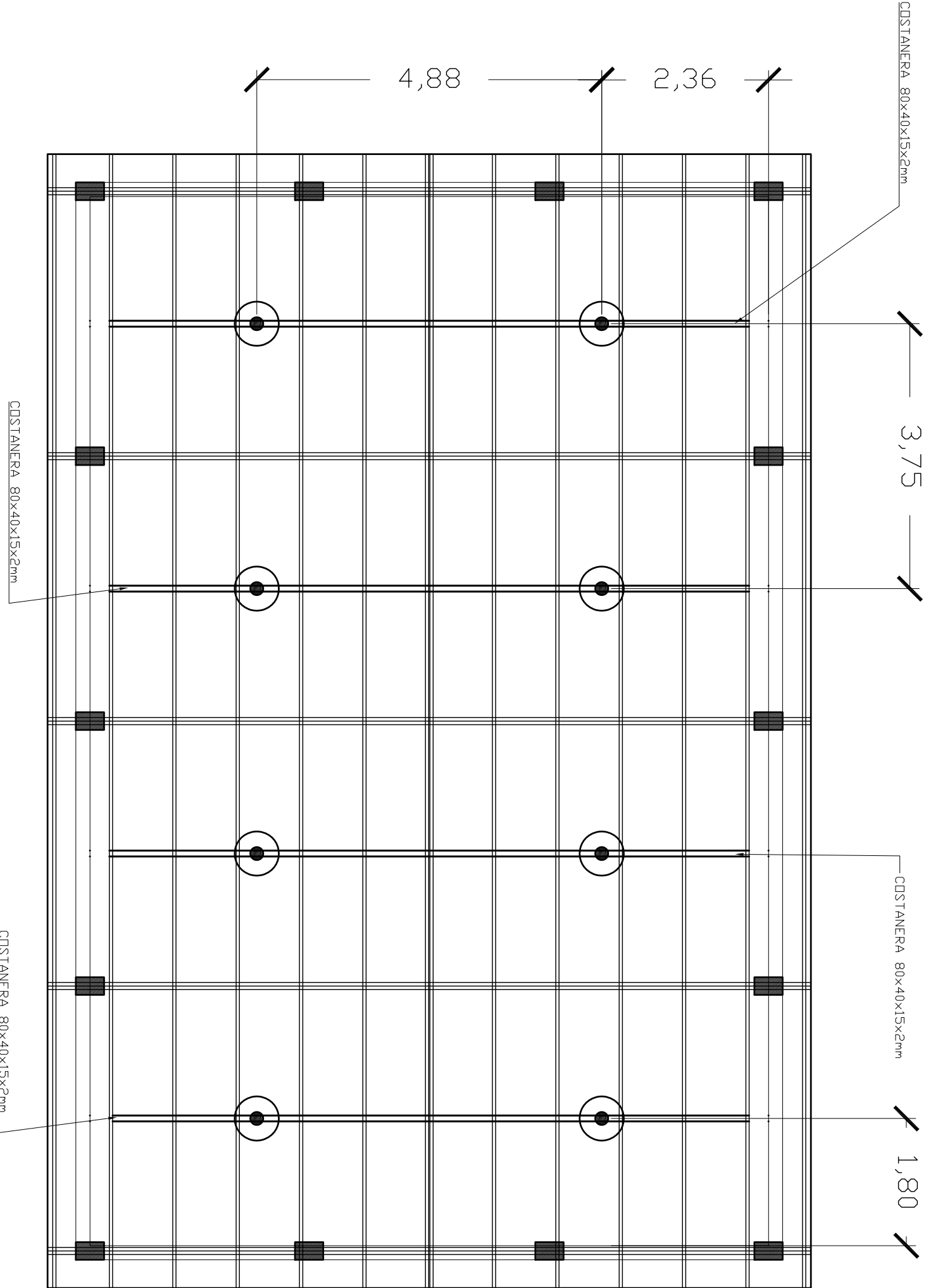
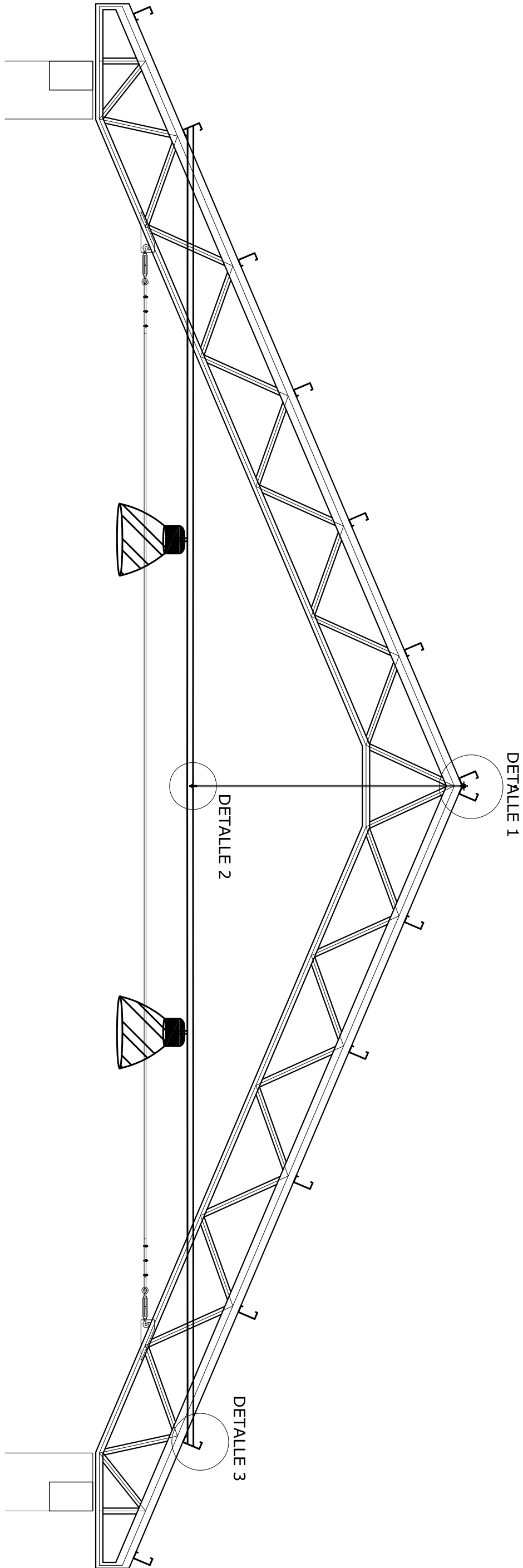

UBICACION:		PROPIETARIO:		OBRA:	
DEPARTAMENTO	POTOSI	 <p>YACIMIENTOS PETROLIFEROS FISCALES BOLIVIANOS</p> <p>GERENCIA NACIONAL DE REDES DE GAS Y DUCTOS DIRECCION GAS VIRTUAL</p>		PROYECTO CONSTRUCCION DE OBRAS CIVILES COMPLEMENTARIAS DE ESR LLALLAGUA - PROYECTO GNL	
PROVINCIA	RAFAEL BUSTILLO				
MUNICIPIO	LLALLAGUA				
ESPECIALIDAD:		FECHA:		ESCALA:	
ELECTRICO		AGOSTO 2015		S/E	
				LÁMINA:	
				3 / 5	